

ROMA 13 DICEMBRE 2024

Gastroenterologia ed Endoscopia Digestiva: le mille sfide di una sola Specialità

Istituto di Anatomia Umana Normale
Via Borelli 30



XXIII CONVEGNO TRISOCIETARIO AIGO SIED SIGE LAZIO



Presidenti LAZIO

Lucia d'Alba
AIGO



Vittoria Stigliano
SIED



Michele Cicala
SIGE

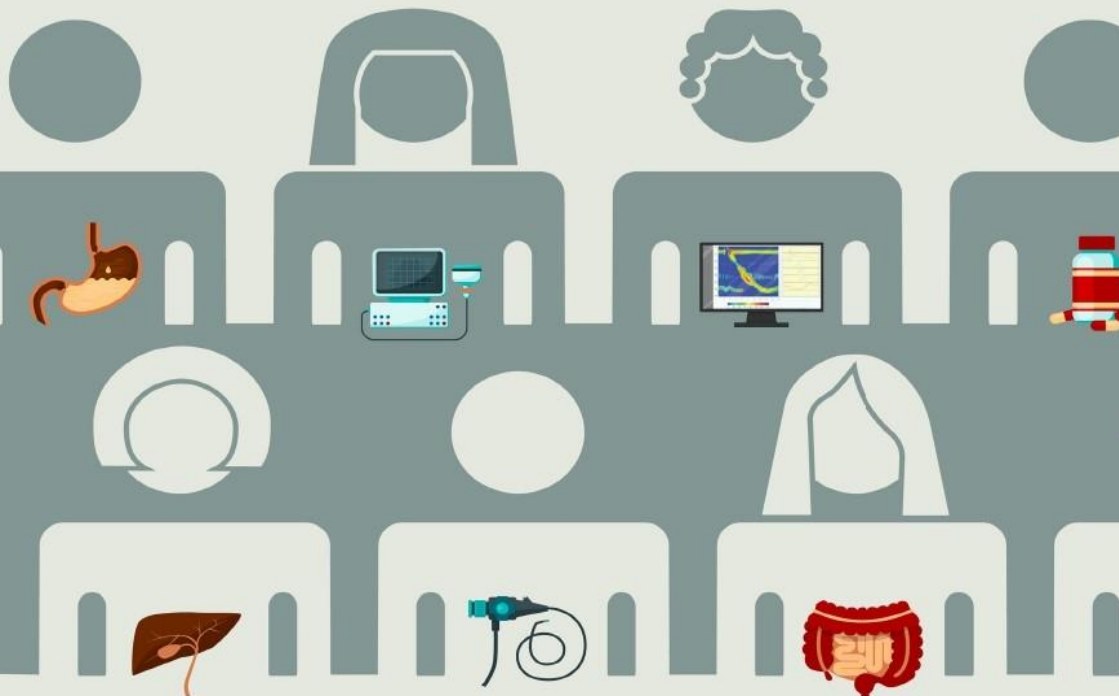

8.30 – 8.45 Registrazione partecipanti

8.45 – 9.20 Saluto delle Autorità

Prof. Massimo Bellini Presidente AIGO,

Prof.ssa Maria Caterina Parodi Presidente SIED

Prof. Luca Frulloni Presidente SIGE

Prof. Claudio Giovanni De Angelis Presidente FISMAD

Prof. Domenico Alvaro Preside della Facoltà di Medicina Università Sapienza

Prof. Antonio Gasbarrini Preside Facoltà di Medicina Università Cattolica del Sacro Cuore UCSC, Roma

Dott. Fabrizio d'Alba Direttore Generale Azienda Ospedaliera-Universitaria Policlinico Umberto I, Roma

Introduzione **Prof. Bruno Annibale** Presidente COLMAD

Presidenti delle Società di Gastroenterologia del Lazio

Lucia d'Alba (AIGO), **Vittoria Stigliano** (SIED), **Michele Cicala** (SIGE)

9.20 -10.20

I SESSIONE

LO SCREENING DEL CANCRO DEL COLON-RETTO NELLA REGIONE LAZIO

Presidente: C. Spada

Moderatori: M. Ferrara, F. Iacopini, E. Di Giulio

9.20 – 9.35 Stato dell'arte e problematiche emergenti – A. Barca

9.35 – 9.50 Come migliorare l'adesione al I livello – M. Trinito

9.50 – 10.05 Gestione endoscopica delle lesioni nell'ambito del II livello - S. Angeletti

10.05 – 10.20 Obiettivi raggiunti - S. Brighi

Discussant: P. Fedeli, F. Liguori, A. Gigliozzi

**10.30-11.30 II SESSIONE
APPROPRIATEZZA PRESCRITTIVA DELLA COLONSCOPIA: LAVORO
DI SQUADRA?**

Presidente: R. Faggiani

Moderatori: C. Zampaletta, L. Petruzzello, A. Lamazza

10.30 – 10.45 La Regione – A. Barca

10.45 – 11.00 Il MMG - A. Chiriatti

11.00 – 11.15 Lo specialista ambulatoriale - A. Zullo

11.15 – 11.30 Lo specialista ospedaliero - M.G. Mancino

Discussant: M. Guarino, M. Giovannone, G. Pianese

**11.30 – 12.30 III SESSIONE
MRGE e EOE: ISTRUZIONI PER L'USO**

Presidente: E.S. Corazziari

Moderatori: D. Badiali, M. Cicala, V. D'Ovidio

11.30 – 11.45 Indicazioni ed utilizzo nella pratica clinica: dagli esami per lo studio della MRGE - M. Ribolsi

11.45 – 12.00 Trattamento appropriato nella malattia da reflusso - E. Valenzi

12.00 – 12.15 Diagnosi e terapia dell'esofagite eosinofila - E. Dilaghi

Discussant: C. Sacchi, M. Marchese, E. Ribichini

12.30 – 13.00 **Premio alla carriera:** G. Costamagna
Presentazione di C. Spada

13.00 – 14.00 Colazione di lavoro

**14.00 – 15.00 IV SESSIONE
DIAGNOSI E TRATTAMENTO DELLE IBD: UP TO DATE**

Presidente: G. Monteleone

Moderatori: R. Pica, G. Fiorino, M. G. Graziani

14.00 – 14.15 Utilità dell'endoscopia nella diagnosi e nel follow-up – F. Antenucci

14.15 – 14.30 *Decision Making* - M.C. Di Paolo

14.30 – 14.45 Management della colite acuta severa – F. Scaldaferrì

Discussant: P. Balestrieri, R. Monterubbianesi, P. De Angelis

15.00 – 15.20 **Lettura:** C. Severi
Presentazione di A. Gasbarrini
Uso dei nutraceutici e dei probiotici nelle malattie del *Gut-Brain Axis*: sogno
o realtà?

15.20 – 16.20 **V SESSIONE**

**AGGIORNAMENTI IN EPATOLOGIA: UP TO DATE PER IL
GASTROENTEROLOGO CLINICO**

Presidente: D. Alvaro

Moderatori: L. Miele, M. Marignani, M. Merli

15.20 – 15.35 Uso dell'albumina in epatologia - L. Ridola

15.35 – 15.50 Infezioni nel cirrotico: strategie di management - G. Marrone

15.50 – 16.05 Gestione dell'Epatocarcinoma avanzato - V. Giannelli

Discussant: C. Graziosi, M. Di Fonzo, I. Pentassuglio

16. 20 – 17.20 **VI SESSIONE**

TUMORI NEUROENDOCRINI DEL TUBO DIGERENTE

Presidente: B. Annibale

Moderatori: F.M. Di Matteo, G. Capurso, G. Del Vecchio Blanco

16.20 – 16.35 La diagnostica dei NET del tubo digerente – F. Panzuto

16.35 – 16.50 Management endoscopico dei NET del tubo digerente – F. Barbaro

16.50 – 17.05 Management farmacologico dei NET del tubo digerente - R. Lauretta

Discussant: A. Sbrozzi Vanni, B. Lattanzi

17.20 Chiusura del congresso

