

ROMA 13 DICEMBRE 2024

# Gastroenterologia ed Endoscopia Digestiva: le mille sfide di una sola Specialità

Istituto di Anatomia Umana Normale



XXIII CONVEGNO TRISOCIETARIO AIGO SIED SIGE LAZIO

Presidenti LAZIO



Lucia d'Alba  
AIGO



Vittoria Stigliano  
SIED



Michele Cicala  
SIGE

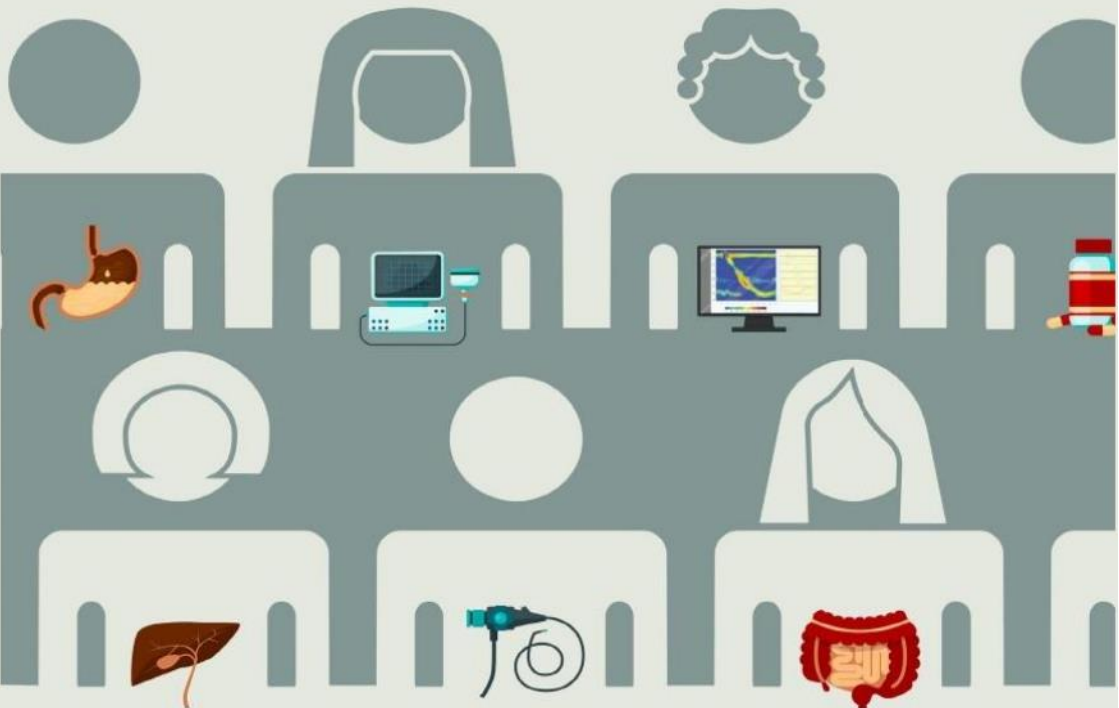

**8.30 – 8.45** Registrazione partecipanti

**8.45 – 9.20** Saluto delle Autorità

**Prof. Eugenio Gaudio** Presidente Fondazione Roma Sapienza, Professore Ordinario Dipartimento di Scienze anatomiche, istologiche, medico-legali e dell'apparato locomotore

**Dott. Paolo Usai** Presidente eletto AIGO

**Prof.ssa Maria Caterina Parodi** Presidente SIED

**Prof. Luca Frulloni** Presidente SIGE

**Prof. Domenico Alvaro** Preside della Facoltà di Medicina Università Sapienza

**Prof. Antonio Gasbarrini** Preside Facoltà di Medicina Università Cattolica del Sacro Cuore UCSC, Roma

**Dott. Fabrizio d'Alba** Direttore Generale Azienda Ospedaliera-Universitaria Policlinico Umberto I, Roma

Introduzione **Prof. Bruno Annibale** Presidente COLMAD

Presidenti delle Società di Gastroenterologia del Lazio

**Lucia d'Alba** (AIGO), **Vittoria Stigliano** (SIED), **Michele Cicala** (SIGE)

**9.20 -10.20**

**I SESSIONE**

**LO SCREENING DEL CANCRO DEL COLON-RETTO NELLA REGIONE LAZIO**

**Presidente:** Cristiano Spada

**Moderatori:** Marco Ferrara, Federico Iacopini, Emilio Di Giulio

**9.20 – 9.35** Stato dell'arte e problematiche emergenti – Alessandra Barca

**9.35 – 9.50** Come migliorare l'adesione al I livello – Marco Trinito

**9.50 – 10.05** Gestione endoscopica delle lesioni nell'ambito del II livello - Stefano Angeletti

**10.05 – 10.20** Obiettivi raggiunti - Stefano Brighi

**Discussant:** Paolo Fedeli, Francesca Liguori, Alessandro Gigliozzi

**10.30-11.30**      **II SESSIONE**  
**APPROPRIATEZZA PRESCRITTIVA DELLA COLONSCOPIA: LAVORO**  
**DI SQUADRA?**

**Presidente:** Roberto Faggiani

**Moderatori:** Costantino Zampaletta, Lucio Petruzzello, Antonietta Lamazza

**10.30 – 10.45**      La Regione – Alessandra Barca

**10.45 – 11.00**      Il MMG - Alberto Chiriatti

**11.00 – 11.15**      Lo specialista ambulatoriale - Angelo Zullo

**11.15 – 11.30**      Lo specialista ospedaliero – Maria Grazia Mancino

**Discussant:** Michele Pier Luca Guarino, Maurizio Giovannone, Giuseppe Pianese

**11.30 – 12.30**      **III SESSIONE**  
**MRGE e EOE: ISTRUZIONI PER L'USO**

**Presidente:** Enrico Stefano Corazzari

**Moderatori:** Danilo Badiali, Michele Cicala, Valeria D'Ovidio

**11.30 – 11.45**      Indicazioni ed utilizzo nella pratica clinica: dagli esami per lo studio della MRGE – Mentore Mario Ribolsi

**11.45 – 12.00**      Trattamento appropriato nella malattia da reflusso - Emiliano Valenzi

**12.00 – 12.15**      Diagnosi e terapia dell'esofagite eosinofila - Emanuele Dilaghi

**Discussant:** Maria Carlotta Sacchi, Michele Marchese, Emanuela Ribichini

**12.30 – 13.00**      **Premio alla carriera:** Guido Costamagna  
Presentazione di Cristiano Spada

**13.00 – 14.00**      Colazione di lavoro

**14.00 – 15.00**      **IV SESSIONE**  
**DIAGNOSI E TRATTAMENTO DELLE IBD: UP TO DATE**

**Presidente:** Livia Biancone

**Moderatori:** Roberta Pica, Gionata Fiorino, Maria Giovanna Graziani

**14.00 – 14.15**      Utilità dell'endoscopia nella diagnosi e nel follow-up – Walter Elisei

- 14.15 – 14.30 *Decision Making* – Maria Carla Di Paolo  
14.30 – 14.45 Management della colite acuta severa – Franco Scaldaferrì  
**Discussant:** Paola Balestrieri, Rita Monterubbianesi, Paola De Angelis

- 15.00 – 15.20 Carola Severi presenta Antonio Gasbarrini  
**Lettura:** Uso dei nutraceutici e dei probiotici nelle malattie del *Gut-Brain*  
*Axis:* sogno o realtà? - Antonio Gasbarrini

15.20 – 16.20 **V SESSIONE**

**AGGIORNAMENTI IN EPATOLOGIA: UP TO DATE PER IL  
GASTROENTEROLOGO CLINICO**

**Presidente:** Domenico Alvaro

**Moderatori:** Giovanni Cammarota, Massimo Marignani, Manuela Merli

- 15.20 – 15.35 Uso dell'albumina in epatologia - Lorenzo Ridola  
15.35 – 15.50 Infezioni nel cirrotico: strategie di management - Giuseppe Marrone  
15.50 – 16.05 Gestione dell'Epatocarcinoma avanzato - Valerio Giannelli  
**Discussant:** Michela Di Fonzo, Ilaria Pentassuglio, Daniele Lisi, Luca Miele

16.20 – 17.20 **VI SESSIONE**

**TUMORI NEUROENDOCRINI DEL TUBO DIGERENTE**

**Presidente:** Bruno Annibale

**Moderatori:** Francesco Maria Di Matteo, Gabriele Capurso, Giovanna Del Vecchio Blanco

- 16.20 – 16.35 La diagnostica dei NET del tubo digerente – Francesco Panzuto  
16.35 – 16.50 Management endoscopico dei NET del tubo digerente – Federico Barbaro  
16.50 – 17.05 Management farmacologico dei NET del tubo digerente - Rosa Lauretta  
**Discussant:** Andrea Sbrozzi Vanni, Barbara Lattanzi, Cesare Efrati

17.20 Consegna e compilazione questionari ECM

17.45 Chiusura del Congresso

## **SEDE E DATA EVENTO**

13 dicembre 2024

Istituto Anatomia Umana Normale - Roma

Ingresso da Viale Regina Elena, 289

## **PROVIDER**

In conformità alla normativa ministeriale per la Formazione Continua in Medicina ECM, il Congresso è stato accreditato, con Codice ECM 980 – 432107 Edizione 1, dal Provider n.980 Gruppo SC Studio Congressi per le seguenti Professioni e Discipline  
Professioni: MEDICO CHIRURGO; INFERMIERE

Discipline: ENDOCRINOLOGIA; GASTROENTEROLOGIA; MEDICINA INTERNA; ONCOLOGIA; CHIRURGIA GENERALE; MEDICINA GENERALE (MEDICI DI FAMIGLIA);

Tipologia evento: RES

Ore formative: 7

Crediti ECM: 4,9

Obiettivo formativo: Appropriatelyzza delle prestazioni sanitarie, sistemi di valutazione, verifica e miglioramento dell'efficienza ed efficacia. Livelli essenziali di assistenza (LEA)

Responsabile Scientifico Evento: Dott.ssa Lucia d'Alba

Ai fini del conferimento dei crediti formativi ECM, i partecipanti sono tenuti a:

- partecipare al 100% dell'intera attività formativa
- consegnare al desk della Segreteria organizzativa il questionario ECM, la scheda ECM di valutazione dell'evento, nonché la dichiarazione di reclutamento.

Gli attestati ECM verranno inviati successivamente dalla Segreteria via posta elettronica certificata agli aventi diritto.

## **BADGE**

L'ingresso sarà consentito solo agli Iscritti, Relatori/Moderatori, Espositori accreditati.

A tutti i partecipanti verrà rilasciato all'atto della registrazione il badge, che dovrà essere sempre indossato per tutta la durata del congresso.

Si ricorda che il ritiro del badge è indispensabile sia per l'accesso all'area congressuale e mostra espositiva che per la rilevazione della presenza ed ai fini dell'acquisizione dei crediti formativi ECM.

### **ATTESTATI DI PARTECIPAZIONE**

Gli attestati di partecipazione al Congresso verranno rilasciati, su richiesta, al Desk della Segreteria Organizzativa del Congresso.

### **MOSTRA SCIENTIFICA**

Nella sede congressuale, è allestita una mostra tecnico-scientifica che seguirà gli orari dei lavori congressuali.

### **ISCRIZIONE ALL'EVENTO**

La partecipazione all'Evento è gratuita. I partecipanti possono effettuare l'iscrizione direttamente dal link disponibile sui siti web delle tre Società Scientifiche (AIGO, SIED, SIGE) e sul sito della Segreteria Organizzativa.

Webargo.---

www.

